







1. Software auto ejecutable;(si no, click sobre icono On-Demand).

2. Pantalla aparecerá  DICOM CD Database
(Cliquee sobre el nombre del paciente)

3. En la misma pantalla aparecerá un listado con el nombre del paciente, fecha en que fue creado, descripción, numero de imágenes y la modalidad de examen.
Al final del listado en donde aparece “curva final” haga doble click sobre ella, como aparece en la siguiente imagen.

	Patient Name / 2	Date Created ▾1	Description	#Imgs	Mod...
12010824-7	Baez Ortega^Pablo (0)	2014-12-26		611 (3)	
 -1		2014-12-26		305	CT
 -1		2014-12-26		305	CT
 1023		2014-12-26	curva final 	1	PRJ

Click aquí

4. Nueva pantalla sobre la anterior su nombre Project Info; doble click sobre icono y ahí ingresara al proyecto.

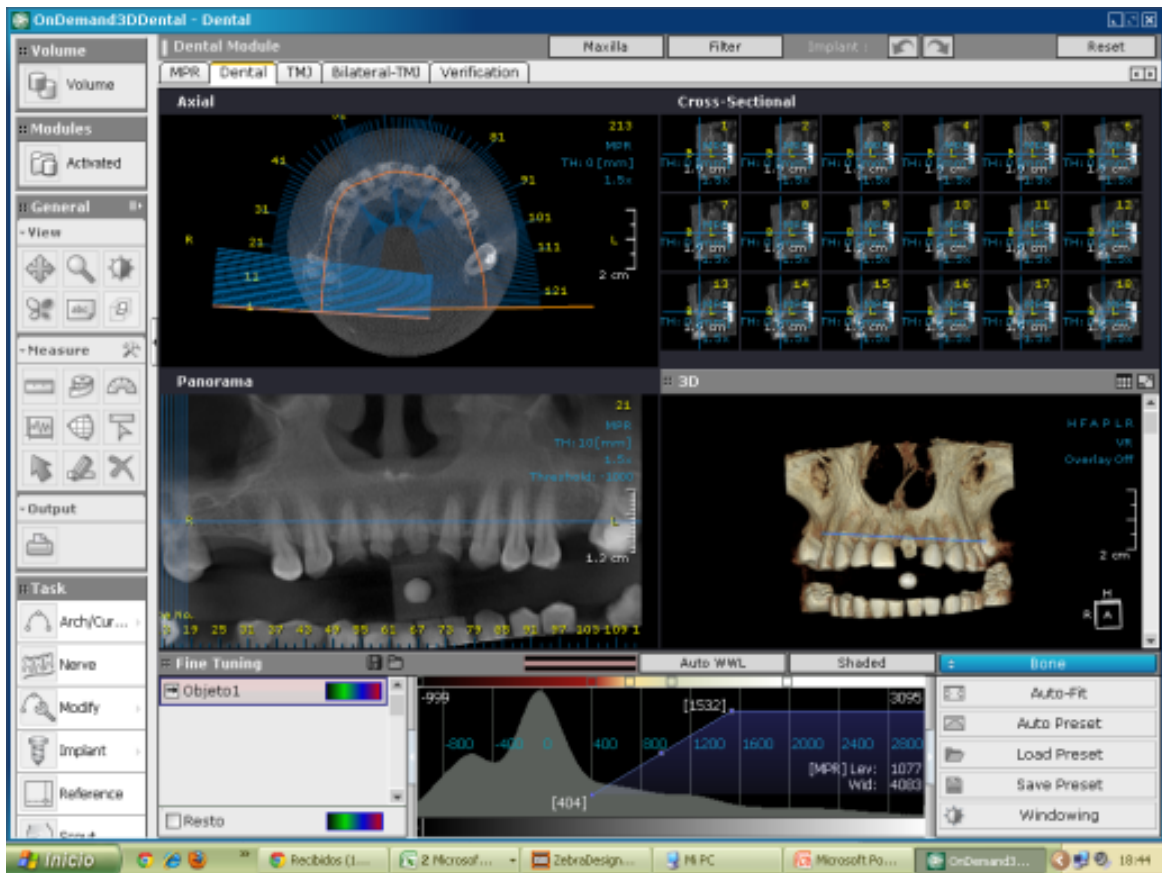



5. Navegue sobre las distintas ventanas de acuerdo al examen solicitado:



MPR o multiplanar: Aparecen imágenes en el plano axial, frontal y sagital en tiempo real

Dental: donde encontrará el Panorex y cortes coronales , también puede usted hacer la curva panorámica.

TMJ o articulación temporo mandibular cuando fue adquirido para atm o en volúmenes de 13 x 15

Y use las distintas herramientas a su disposición muy similares a cualquier software de imagen, reglas, Mediciones de ángulos , mediciones de densidad , etc.

Se sorprenderá de la calidad de la imagen.

Dr. Marcelo Figueroa P.
Srta. Macarena Rojas.
AyF Imagenología.

